

SECTOR 3

SECTOR 2

FACHADA CALLE L. A. DE HERRERA - EXISTENTE
escala 1/50

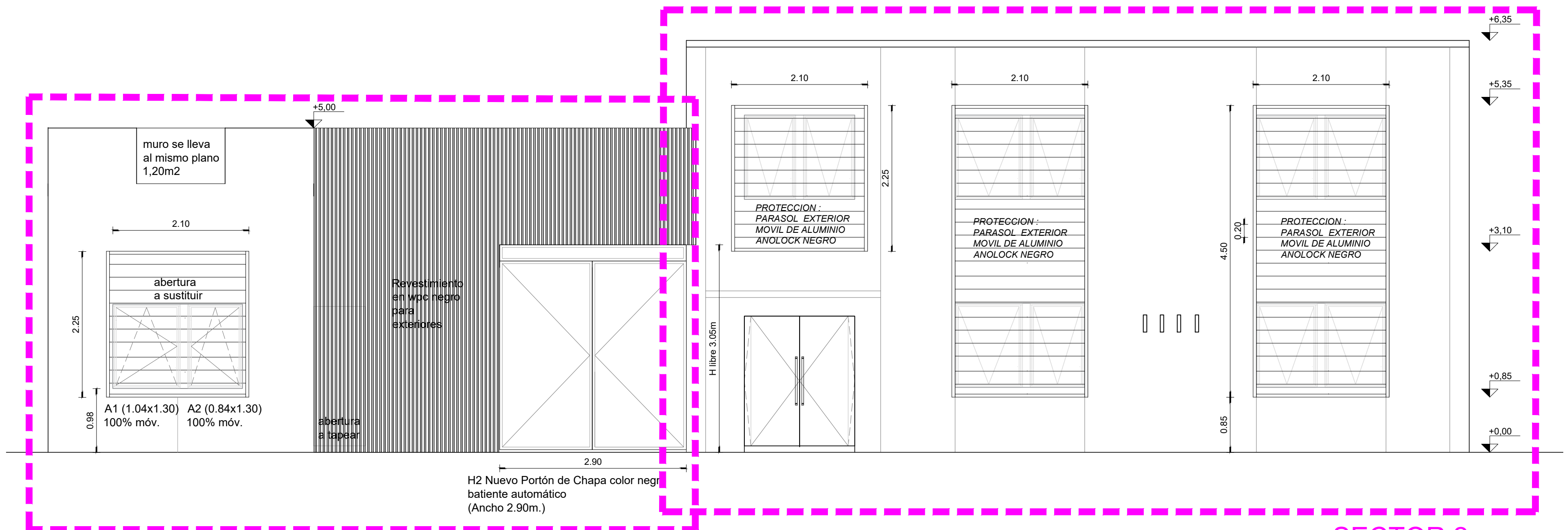

SECTOR 3

SECTOR 2

FACHADA CALLE L. A. DE HERRERA - PROYECTADA
escala 1/50

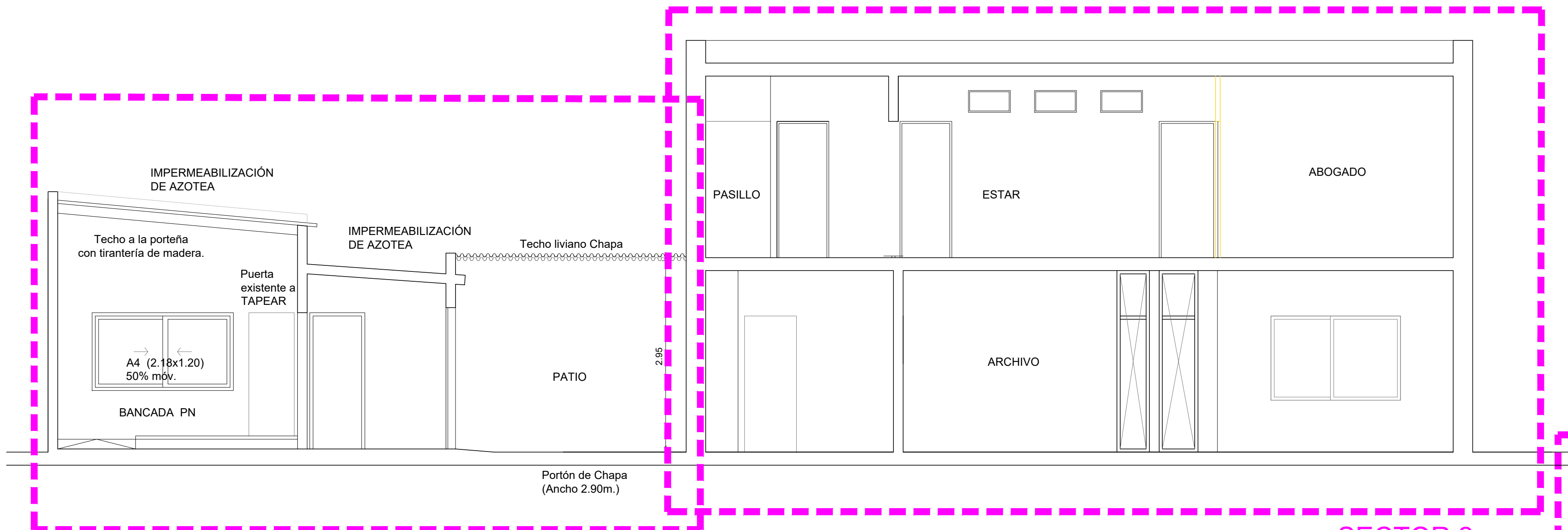

SECTOR 3

SECTOR 2

CORTE A - A
escala 1/50



SECTOR 3

SECTOR 2

CORTE C - C
escala 1/50

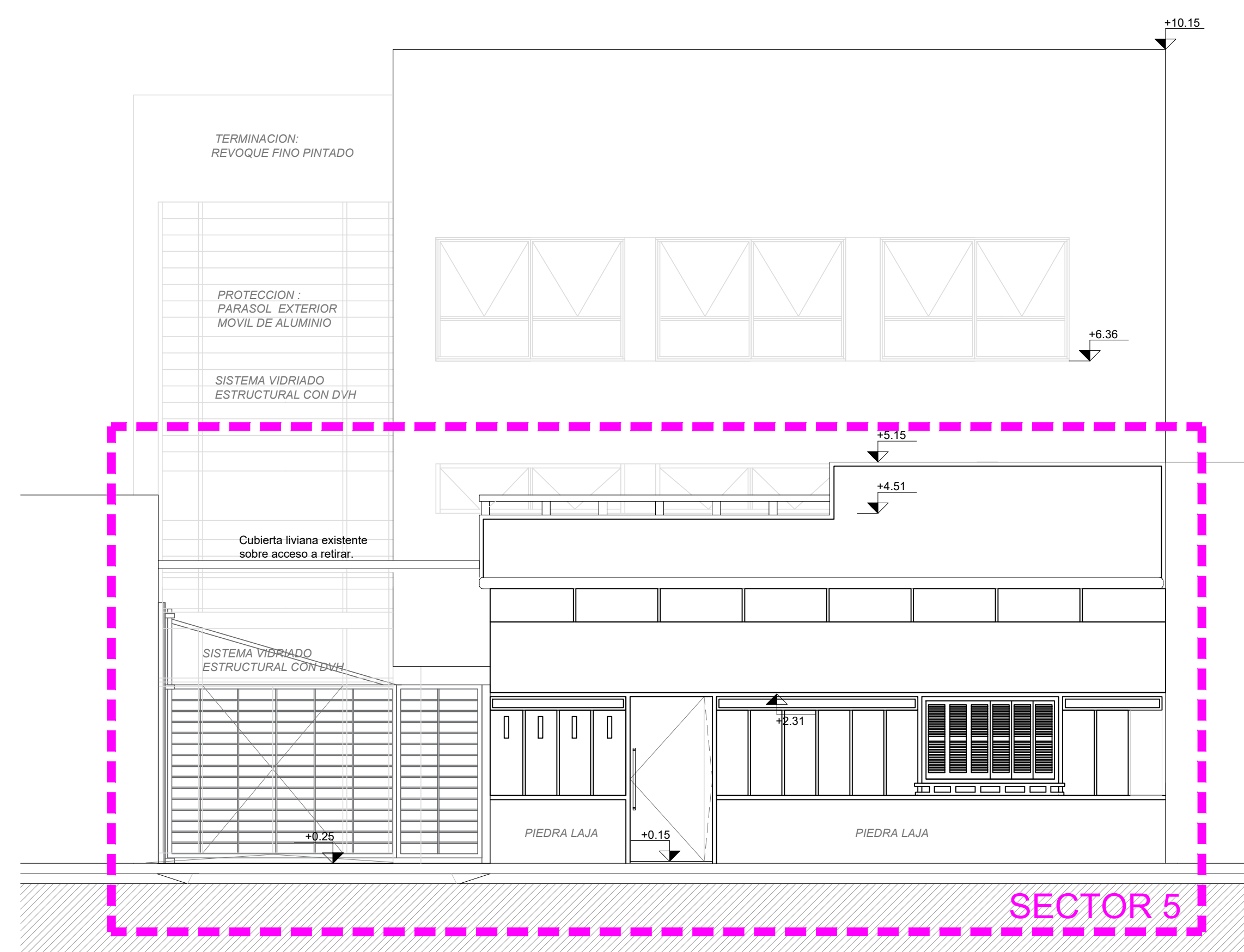

SECTOR 5

FACHADA CALLE ARTIGAS - EXISTENTE
escala 1/50

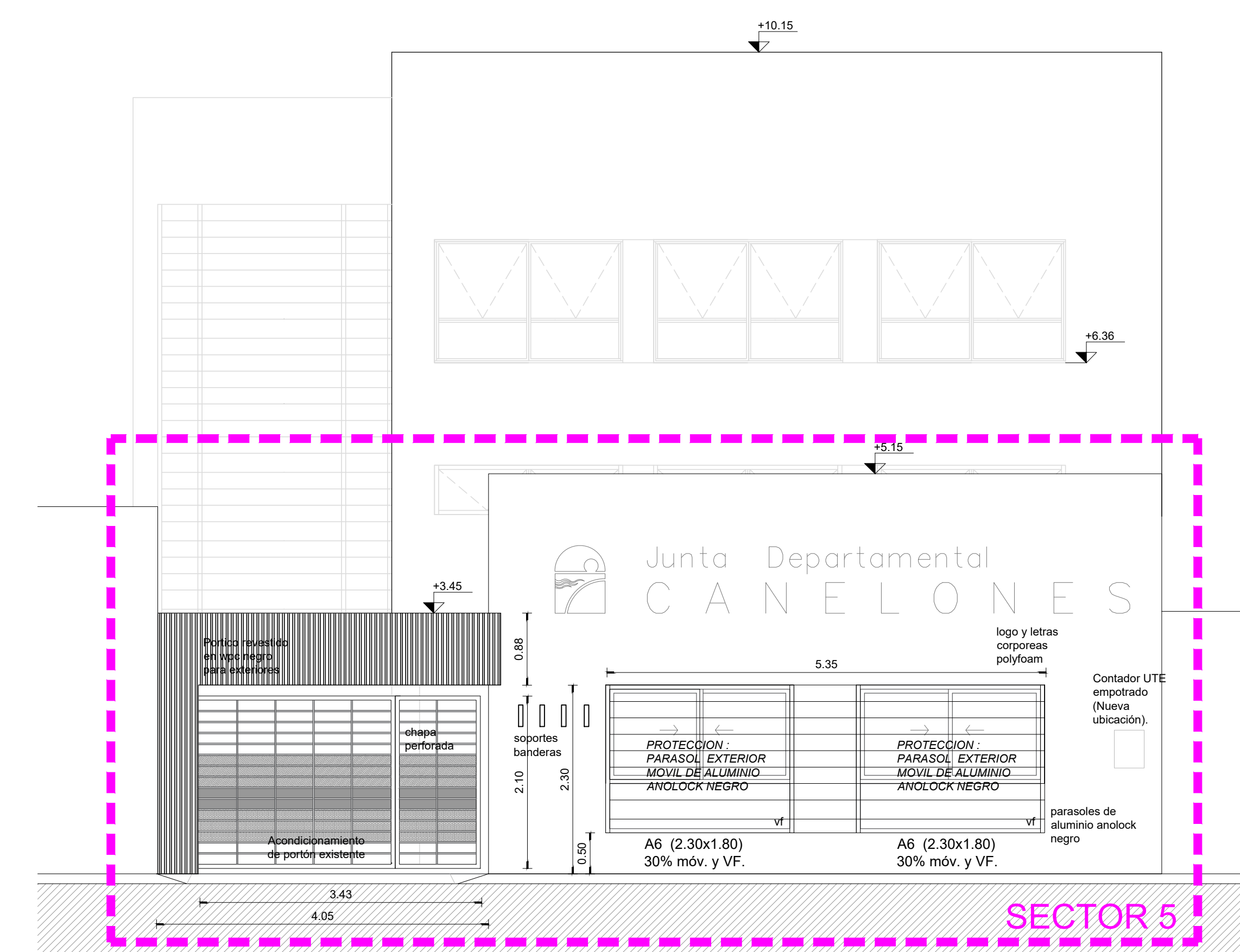

SECTOR 5

FACHADA CALLE ARTIGAS - PROYECTADA
escala 1/50

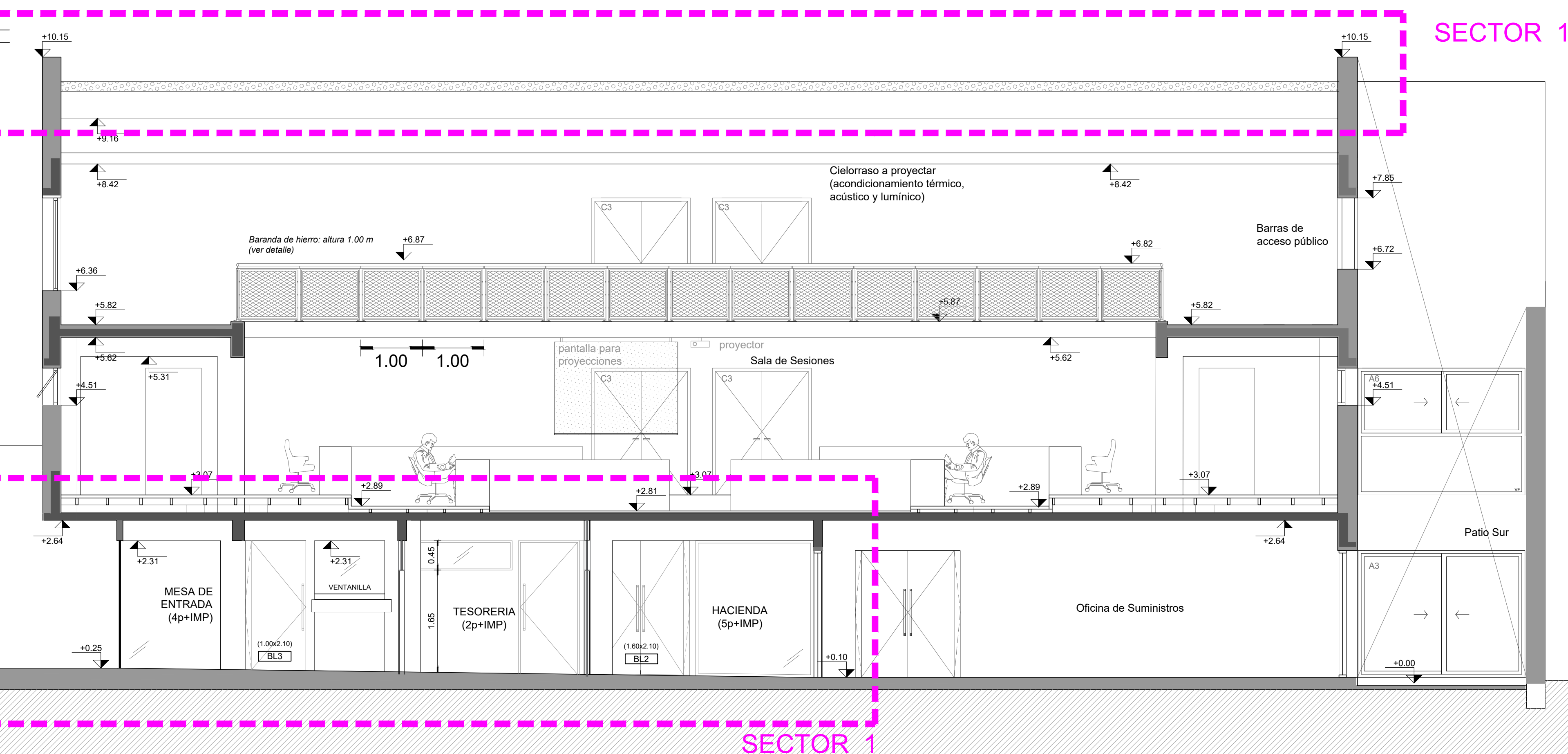

SECTOR 1

TERMINACIONES

CIELORRASOS

- 1.1 _ hormigón visto
- 1.2 _ revoque fino y pintura para cielorraso
- 1.3 _ cielorraso yeso con aislación.
- 1.4 _ cielorraso técnico desmontable de yeso, modulado 60x60.

PAREDES

- 2.1 _ revoque fino y pintura al agua blanca
- 2.2 _ revest. cerámico

ZÓCALOS

- 3.1 _ zócalo de madera / vinílico SPC.
- 3.2 _ zócalo de porcelanato

PISOS

- 4.1 _ Porcelanato pulido rectificado
- 4.2 _ Parquet pulido / hidrolaqueado.
- 4.3 _ Piso vinílico SPC, sistema click.

PAVIMENTOS EXTERIORES

- pv01 _ hormigón terminación peinado.

ABERTURAS

- A _ aluminio
- C _ Madera
- H _ Hierro

VERSIÓN	FECHA	OBSERVACIONES
01	NOV / 2024	ANTEPROYECTO
02	MAR / 2024	ANTEPROYECTO
03		
04		

Intendencia de Canelones / D.G.G.T.		
Proyecto: Reforma Junta Departamental Ciudad de Canelones		
PLANO:	FACHADAS Y CORTES - ALBAÑILERÍA	ETAPA: Licitación Abreviada 2024
ESC: 1/50		LÁMINA: A-03